

hatron® هاترون

User's Manual
Optical Mouse

دفترچه راهنما
موس اپتیکال

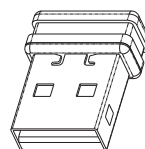
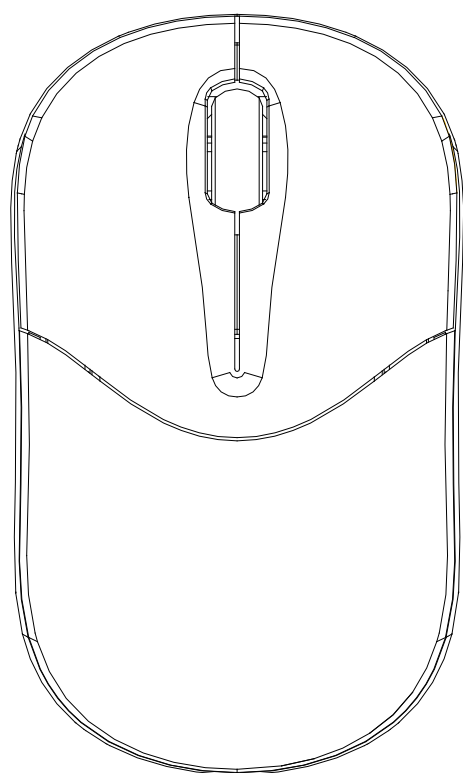

هشدار: برای استفاده درست از این دستگاه، لطفا راهنمای مصرف کننده را قبل از راه اندازی بخوانید.

نحوه وصل کردن باتری ها داخل موس :

1. درب بدنه باتری را باز کنید.
2. باتری ها را آنگونه که روی درب بدنه نشان داده شده وارد موس کنید.
3. درب بدنه باتری را در محل اولیه جانمایی کنید.

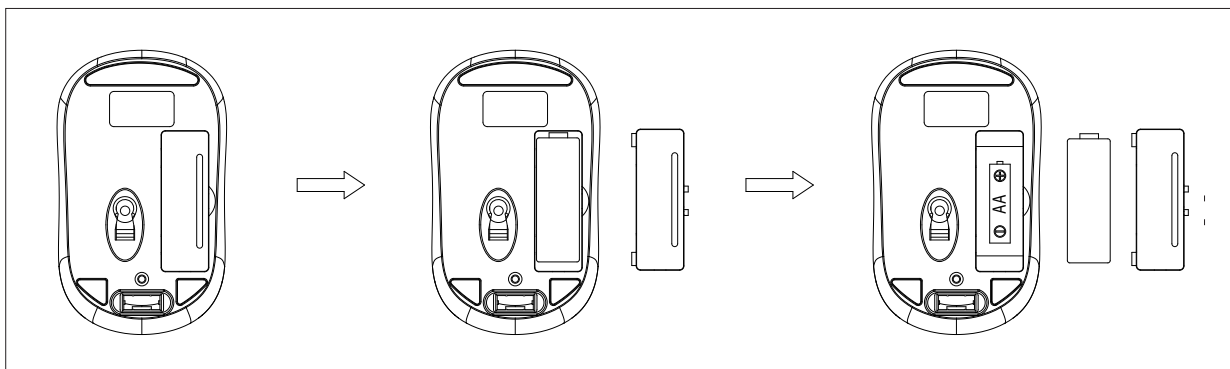

دانگل موس را به جایگاه USB وصل کنید .

1. USB ورودی را به پورت USB کامپیوترتان وصل کنید.

1. وقتی میخواهید از موس استفاده کنید، میتوانید دانگل را خارج کرده و از انتهای آن به کامپیوتر وصل کنید. طبق شکل 1
2. وقتی میخواهید مسافرت برید یا موس را بلا استفاده بگذارید میتوانید دانگل را به جایگاه قبلی در پشت موس برگردانید . طبق شکل 2

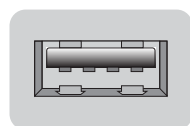

USB port

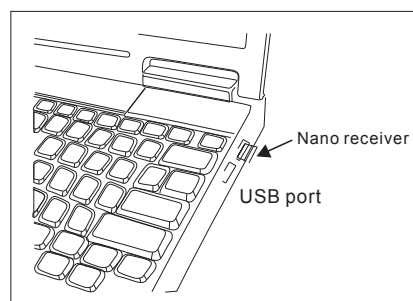

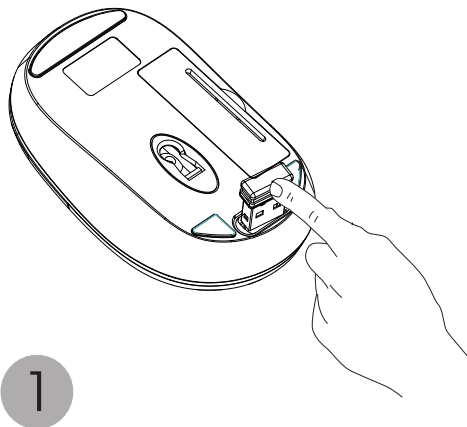

نحوه جانمایی دانگل

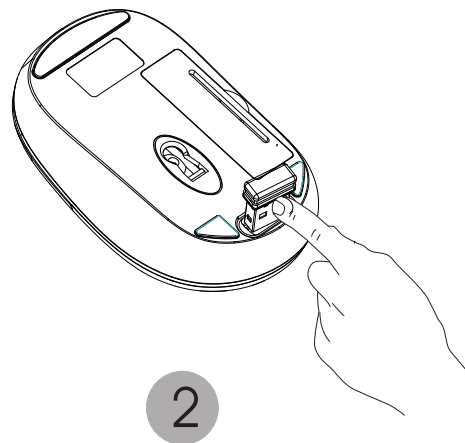

نحوه خارج کردن دانگل

برگرداندن به حالت تنظیمات کارخانه ای:

اگر این دستگاه کار نکرد، با برگرداندن تنظیمات موس به تنظیمات اولیه آن (کارخانه ای) می‌توانید آن را به کار بباندازید.

1. باتری‌ها را چک کنید که تمام نشده باشند.

2. برای موس، کلید راستی و وسطی (زیر scroll) را همزمان فشار دهید.

3. دانگل موس را به پورت USB ی نوت بوک یا پی سی خود وصل کنید.

Quality Certificate

hatron® 哈特龍®

www.hatronit.com

Designed by hatron, Hong Kong
Assembled in china

12 Months worldwide warranty

Copyright ©2013 hatron®

گارانتی فور تیم